

Città di Valmadrera



Statistica Demografica

Anno 2021

**MOVIMENTO E CALCOLO DELLA POPOLAZIONE RESIDENTE
ANNO 2021**

	Maschi	Femmine	Totale
Popolazione residente al 1° gennaio 2021	5527	5755	11282
Nati	29	31	60
Morti	57	49	106
Iscritti	188	181	369
Cancellati	185	195	380
POPOLAZIONE RESIDENTE AL 31/12/2021	5502	5723	11225

POPOLAZIONE RESIDENTE PER ANNO DI NASCITA

ANNO DI NASCITA	Maschi	Femmine	Totale
2021	29	30	59
2020	37	37	74
2019	50	40	90
2018	40	28	68
2017	45	46	91
2016	45	46	91
2015	57	42	99
2014	59	43	102
2013	55	42	97
2012	44	49	93
2011	56	51	107
2010	60	52	112
2009	55	45	100
2008	47	54	101
2007	53	56	109
2006	63	57	120
2005	57	58	115
2004	60	43	103
2003	61	53	114
2002	46	53	99
2001	61	56	117
2000	51	68	119
1999	61	56	117
1998	69	47	116
1997	55	47	102
1996	68	71	139
1995	52	52	104
1994	58	54	112
1993	62	60	122
1992	72	49	121
1991	71	55	126
1990	62	55	117
1989	59	65	124
1988	55	65	120
1987	49	52	101
1986	60	53	113

POPOLAZIONE RESIDENTE PER ANNO DI NASCITA

ANNO DI NASCITA	Maschi	Femmine	Totale
1985	62	62	124
1984	55	49	104
1983	59	55	114
1982	64	74	138
1981	74	67	141
1980	61	62	123
1979	75	77	152
1978	67	76	143
1977	76	80	156
1976	77	74	151
1975	79	79	158
1974	102	82	184
1973	81	87	168
1972	98	104	202
1971	87	74	161
1970	66	89	155
1969	109	87	196
1968	82	84	166
1967	113	96	209
1966	81	109	190
1965	82	98	180
1964	95	100	195
1963	100	97	197
1962	85	82	167
1961	82	82	164
1960	83	93	176
1959	74	88	162
1958	77	66	143
1957	76	72	148
1956	72	82	154
1955	79	77	156
1954	63	70	133
1953	62	51	113
1952	57	73	130
1951	64	65	129
1950	58	65	123

POPOLAZIONE RESIDENTE PER ANNO DI NASCITA

ANNO DI NASCITA	Maschi	Femmine	Totale
1949	68	68	136
1948	61	63	124
1947	47	80	127
1946	50	67	117
1945	64	62	126
1944	42	67	109
1943	51	54	105
1942	35	52	87
1941	39	52	91
1940	43	61	104
1939	43	50	93
1938	45	67	112
1937	34	50	84
1936	18	35	53
1935	22	37	59
1934	13	33	46
1933	15	34	49
1932	9	27	36
1931	8	23	31
1930	9	18	27
1929	6	18	24
1928	3	11	14
1927	8	9	17
1926	4	8	12
1925	2	5	7
1924	1	4	5
1923	0	4	4
1922	0	3	3
1921	0	3	3
1920	1	0	1
TOTALI	5502	5723	11225

POPOLAZIONE RESIDENTI PER VIA

DENOMINAZIONE VIA	Maschi	Femmine	Totale
VIA A. MANZONI	117	163	280
VIA A.STOPPANI	71	60	131
VIA A.VOLTA	60	53	113
VIA B. CACCIATORI	19	11	30
LOCALITA' BAR	2	2	4
VIA BELLAVISTA	9	9	18
FRAZIONE BELVEDERE	57	60	117
VIA BUON CONSIGLIO	90	84	174
VIA CA' DI SBIR	26	24	50
VIA CADUTI PER LA LIBERTA'	142	141	283
VIA CAMPOGRANDE	80	64	144
VIALE CARDINALE CARLO MARIA MARTINI	7	4	11
VIA CASTAGNERA	41	41	82
VIA CAVOUR	59	48	107
FRAZIONE CEPPPO	34	30	64
VIA CESARE BATTISTI	77	80	157
VIA CHIARI	186	206	392
VIA COMO	16	11	27
FRAZIONE CONCORDIA	134	145	279
VIA DEI BRAVI	12	8	20
VIA DEL DONATORE	26	30	56
VIA DEL MAGLIO	19	16	35
VIA DEL POGGIO	64	79	143
VIA DEL PORTICO	40	34	74
VIA DELL'ASILO	34	49	83
VIA DELL'INCORONATA	2	2	4
VIA DELLA PACE	38	44	82
VIA DON ABBONDIO	8	7	15
VIA DON P. MAZZOLARI	7	3	10
VIA DON RODRIGO	16	16	32
VIA F.ROCCA	31	27	58
VIA FATEBENEFRATELLI	30	20	50
PIAZZA FONTANA	105	113	218
VIA FONTANA	18	14	32
VIA FORNACI	25	30	55
VIA FRA' CRISTOFORO	3	5	8

POPOLAZIONE RESIDENTI PER VIA

DENOMINAZIONE VIA	Maschi	Femmine	Totale
VIA G. BOVARA	230	251	481
VIA G. LEOPARDI	48	47	95
VIA G.L.BERNINI	29	35	64
VIA G.PARINI	106	90	196
VIA G.PASCOLI	152	151	303
VIA G.VERDI	51	43	94
VICOLO GIUSTI	27	24	51
VIA GRIGNA	44	42	86
VIA I MAGGIO	26	24	50
VIA INNOMINATO	20	14	34
VIA IV NOVEMBRE	208	210	418
VIA L. SABATELLI	113	139	252
VIA L. VASSENA	3	2	5
VIA LECCO	8	15	23
VIA MADRE TERESA DI CALCUTTA	2	0	2
VIA MAGISTRIS	25	34	59
VICOLO MAGNINI	4	4	8
VIA MOLINI	93	104	197
VIA MONS.A.POZZI	197	198	395
PIAZZA MONS.BERNARDO CITTERIO	21	19	40
VIA MONS.G.PARMIGIANI	43	41	84
VIA MOSE' BIANCHI	14	15	29
VICOLO OSCURO	6	11	17
FRAZIONE PARE'	52	71	123
VIA PETRARCA	47	58	105
VIA PIAVE	20	13	33
VIA PIEDIMONTE	83	83	166
VIA PREGUDA	243	263	506
VIA PRIV. DELLA ROCCA	20	22	42
VIA PRIV. S. CANTONI	5	7	12
VIA PRIV.GAVAZZI	48	44	92
VIALE PROMESSI SPOSI	253	269	522
VIA R. CASNEDI	158	167	325
VIA RENZO E LUCIA	15	16	31
VIA RESEGONE	68	78	146
VIA RIO TORTO	57	57	114

POPOLAZIONE RESIDENTI PER VIA

DENOMINAZIONE VIA	Maschi	Femmine	Totale
VIA ROMA	142	139	281
PIAZZA ROSSE'	43	41	84
VIA S. ANTONIO	13	8	21
VIA S.CARLO BORROMEO	98	118	216
VIA S.D'ACQUISTO	60	71	131
FRAZIONE S.DIONIGI	100	100	200
VIA S.F.D'ASSISI	50	41	91
VICOLO SAMBRUNICO	9	12	21
VIA SAN GIUSEPPE	40	38	78
VIA SAN MARTINO	96	138	234
VIA SAN ROCCO	130	137	267
VIA SAN VALERIO	27	37	64
VIA SANTA VECCHIA	45	43	88
VIA SOTTO IL MONTE	33	37	70
VIA STRECCIOLA	5	8	13
VICOLO STRETTO	7	11	18
VIA T.TASSO	17	23	40
FRAZIONE TREBBIA	97	91	188
VIA TRIESTE	75	87	162
VIA XX SETTEMBRE	90	68	158
VIALE XXV APRILE	80	80	160
LOCALITA' ZUCCO DA VINCI	1	1	2
TOTALI	5502	5723	11225

FAMIGLIE PER NUMERO DI COMPONENTI

NUMERO COMPONENTI FAMIGLIA	NUMERO FAMIGLIE	TOTALE INDIVIDUI
1	1493	1493
2	1433	2866
3	892	2676
4	685	2740
5	172	860
6	44	264
7	24	168
8	6	48
9	5	45
10	1	10
CONVIVENZE VARIE		55
Totale complessivo	4755	11225

FAMIGLIE RESIDENTI PER VIA

DENOMINAZIONE VIA	Numero di Famiglie
VIA A. MANZONI	112
VIA A. STOPPANI	62
VIA A. VOLTA	52
VIA B. CACCIATORI	10
LOCALITA' BAR	1
VIA BELLAVISTA	6
FRAZIONE BELVEDERE	50
VIA BUON CONSIGLIO	68
VIA CA' DI SBIR	22
VIA CADUTI PER LA LIBERTA'	100
VIA CAMPOGRANDE	56
VIALE CARDINALE CARLO MARIA MARTINI	8
VIA CASTAGNERA	34
VIA CAVOUR	52
FRAZIONE CEPPO	28
VIA CESARE BATTISTI	70
VIA CHIARI	162
VIA COMO	14
FRAZIONE CONCORDIA	129
VIA DEI BRAVI	10
VIA DEL DONATORE	23
VIA DEL MAGLIO	17
VIA DEL POGGIO	62
VIA DEL PORTICO	33
VIA DELL'ASILO	35
VIA DELL'INCORONATA	2
VIA DELLA PACE	39
VIA DON ABBONDIO	7
VIA DON P. MAZZOLARI	3
VIA DON RODRIGO	17
VIA F.ROCCA	27
VIA FATEBENEFRAPELLI	20
PIAZZA FONTANA	92
VIA FONTANA	14
VIA FORNACI	25
VIA FRA' CRISTOFORO	4

FAMIGLIE RESIDENTI PER VIA

DENOMINAZIONE VIA	Numero di Famiglie
VIA G. BOVARA	211
VIA G. LEOPARDI	41
VIA G.L.BERNINI	31
VIA G.PARINI	96
VIA G.PASCOLI	122
VIA G.VERDI	40
VICOLO GIUSTI	25
VIA GRIGNA	40
VIA I MAGGIO	20
VIA INNOMINATO	12
VIA IV NOVEMBRE	183
VIA L. SABATELLI	97
VIA L. VASSENA	2
VIA LECCO	10
VIA MADRE TERESA DI CALCUTTA	2
VIA MAGISTRIS	27
VICOLO MAGNINI	2
VIA MOLINI	82
VIA MONS.A.POZZI	147
PIAZZA MONS.BERNARDO CITTERIO	25
VIA MONS.G.PARMIGIANI	38
VIA MOSE' BIANCHI	12
VICOLO OSCURO	7
FRAZIONE PARE'	67
VIA PETRARCA	37
VIA PIAVE	13
VIA PIEDIMONTE	71
VIA PREGUDA	219
VIA PRIV. DELLA ROCCA	19
VIA PRIV. S. CANTONI	6
VIA PRIV.GAVAZZI	32
VIALE PROMESSI SPOSI	223
VIA R. CASNEDI	121
VIA RENZO E LUCIA	11
VIA RESEGONE	63
VIA RIO TORTO	52

FAMIGLIE RESIDENTI PER VIA

DENOMINAZIONE VIA	Numero di Famiglie
VIA ROMA	121
PIAZZA ROSSE'	31
VIA S. ANTONIO	7
VIA S.CARLO BORROMEO	90
VIA S.D'ACQUISTO	49
FRAZIONE S.DIONIGI	76
VIA S.F.D'ASSISI	41
VICOLO SAMBRUNICO	12
VIA SAN GIUSEPPE	43
VIA SAN MARTINO	97
VIA SAN ROCCO	115
VIA SAN VALERIO	27
VIA SANTA VECCHIA	33
VIA SOTTO IL MONTE	28
VIA STRECCIOLA	5
VICOLO STRETTO	8
VIA T.TASSO	20
FRAZIONE TREBBIA	78
VIA TRIESTE	68
VIA XX SETTEMBRE	67
VIALE XXV APRILE	66
LOCALITA' ZUCCO DA VINCI	1
TOTALI	4755

POPOLAZIONE RESIDENTE NEGLI ANNI COMPRESI DAL 2011 AL 2021

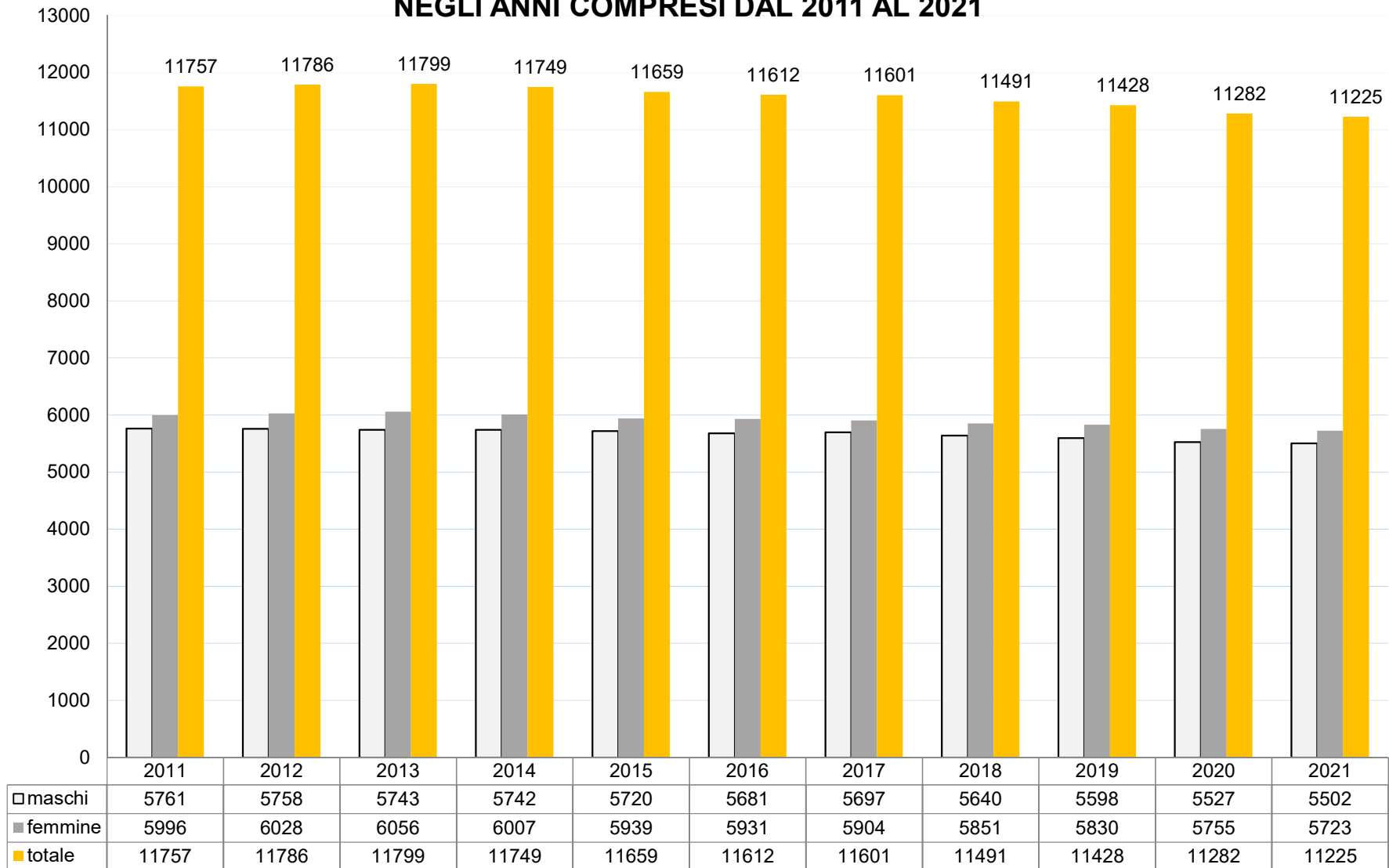

Nati Morti

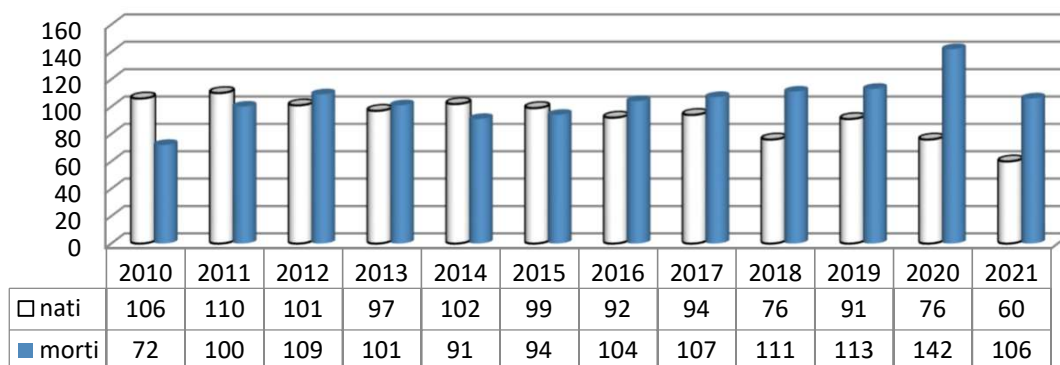

Immigrati Emigrati

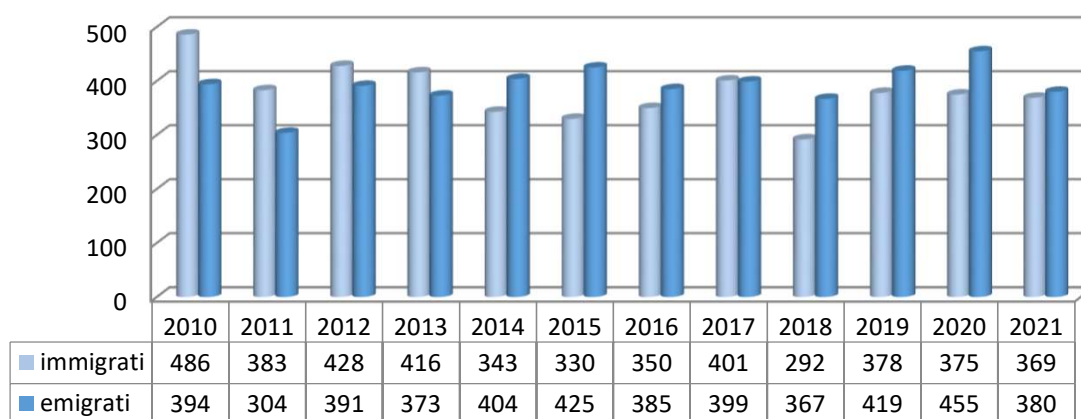

Movimento demografico

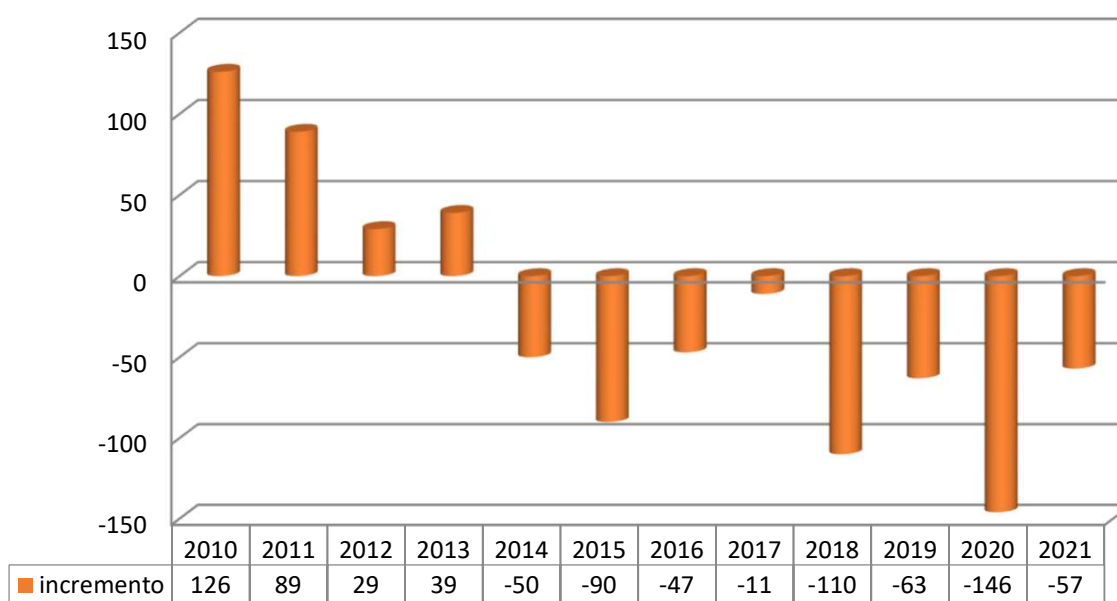

MOVIMENTO DEMOGRAFICO 2011/2021

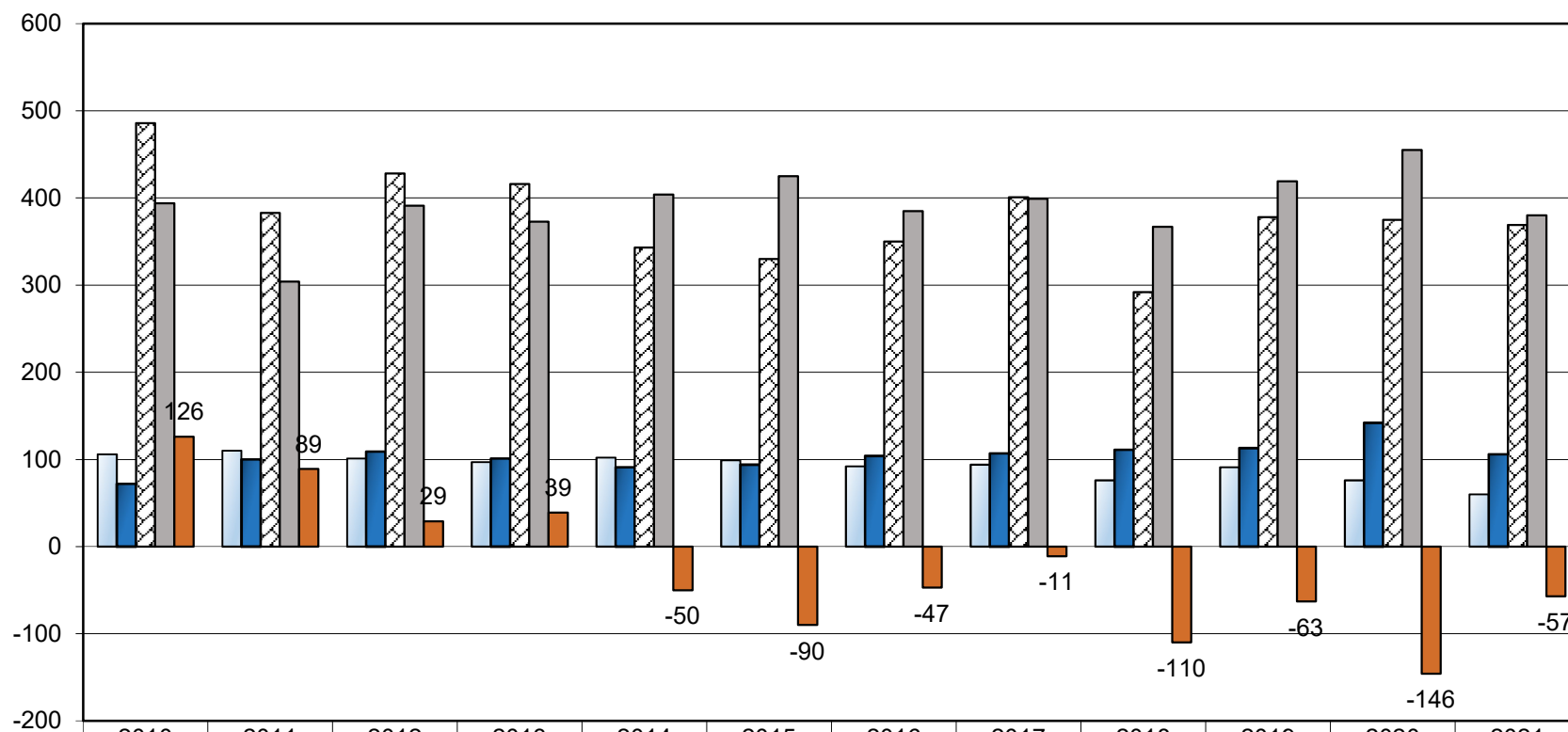

	2010	2011	2012	2013	2014	2015	2016	2017	2018	2019	2020	2021
□ nati	106	110	101	97	102	99	92	94	76	91	76	60
■ morti	72	100	109	101	91	94	104	107	111	113	142	106
▨ immigrati	486	383	428	416	343	330	350	401	292	378	375	369
■ emigrati	394	304	391	373	404	425	385	399	367	419	455	380
■ incremento	126	89	29	39	-50	-90	-47	-11	-110	-63	-146	-57

I 20 COGNOMI PIU' DIFFUSI

POS	COGNOME	MASCHI	FEMMINE	TOTALE
1	RUSCONI	315	276	591
2	DELL'ORO	190	174	364
3	BUTTI	96	97	193
4	COLOMBO	74	90	164
5	VALSECCHI	69	78	147
6	ANGHILERI	78	67	145
7	CORTI	64	78	142
8	VASSENA	69	63	132
9	RIVA	45	67	112
10	CRIMELLA	42	55	97
11	CASTAGNA	38	51	89
12	VILLA	43	33	76
13	TENTORI	31	35	66
14	SPREAFICO	23	37	60
15	MAGGI	29	28	57
16	PANZERI	21	36	57
17	FUMAGALLI	24	30	54
18	BRUSADELLI	23	28	51
19	SALA	25	23	48
20	GEROSA	20	26	46

I 15 NOMI MASCHILI PIU' DIFFUSI

POS.	NOME	NUMERO
1	MARCO	143
2	GIUSEPPE	132
3	ANDREA	123
4	LUCA	119
5	ALESSANDRO	114
6	FRANCESCO	108
7	DAVIDE	105
8	STEFANO	103
9	LUIGI	96
10	GIOVANNI	88
11	MATTEO	88
12	ROBERTO	87
13	ANTONIO	81
14	PAOLO	77
15	CARLO	73

I 15 NOMI FEMMINILI PIU' DIFFUSI

POS	NOME	NUMERO
1	MARIA	116
2	GIULIA	93
3	LAURA	84
4	ANNA	80
5	ELENA	80
6	SILVIA	77
7	FRANCESCA	76
8	GIUSEPPINA	69
9	ANGELA	67
10	MARTINA	67
11	ELISA	62
12	CHIARA	61
13	SARA	61
14	DANIELA	57
15	VALENTINA	54

**CITTADINI STRANIERI
PER CITTADINANZA**

CITTADINANZA	MASCHI	FEMMINE	TOTALE
AFGHANISTAN	1		1
ALBANIA	44	50	94
ALGERIA		1	1
BANGLADESH	1	4	5
BELGIO		2	2
BENIN	1	1	2
BIELORUSSIA		1	1
BOLIVIA	2	3	5
BOSNIA-ERZEGOVINA	1		1
BRASILE	1	2	3
BULGARIA		2	2
BURKINA FASO	14	11	25
CAMERUN	8	12	20
CAPO VERDE		1	1
CILE		1	1
COLOMBIA		1	1
COSTA D'AVORIO	29	33	62
CROAZIA	2	7	9
CUBA	1	2	3
ECUADOR	2		2
EGITTO	30	18	48
EL SALVADOR	5	10	15
ERITREA	1		1
ETIOPIA	1	1	2
FEDERAZIONE RUSSA		6	6
FILIPPINE		1	1
FRANCIA		3	3
GAMBIA	4		4
GERMANIA	1		1
GHANA	3	1	4
GIAPPONE		1	1
GUINEA	2	5	7
GUINEA BISSAU	4	3	7
INDIA	11	11	22
INDONESIA		1	1

**CITTADINI STRANIERI
PER CITTADINANZA**

CITTADINANZA	MASCHI	FEMMINE	TOTALE
IRAN	1		1
KENYA	1	2	3
KOSOVO	21	19	40
LITUANIA		2	2
MALAWI		2	2
MALI	8	4	12
MAROCCO	55	39	94
MESSICO		1	1
MOLDOVA	11	11	22
NIGERIA	4	16	20
PAKISTAN	7	3	10
PERU'	15	19	34
POLONIA	4	15	19
PORTOGALLO	1	2	3
REGNO UNITO		2	2
REPUBBLICA CECA		2	2
REPUBBLICA DI COREA	1	1	2
REPUBBLICA DOMINICANA	24	31	55
REPUBBLICA POPOLARE CINESE	17	20	37
ROMANIA	27	49	76
SENEGAL	100	36	136
SERBIA		1	1
SLOVACCHIA		2	2
SLOVENIA	1		1
SPAGNA		3	3
SRI LANKA	2	1	3
STATI UNITI D'AMERICA	1	1	2
SVIZZERA		1	1
THAILANDIA		2	2
TOGO	5	7	12
TUNISIA	8	5	13
TURCHIA	10	13	23
UCRAINA	5	12	17
UGANDA	1		1
TOTALE	499	519	1018

CITTADINI STRANIERI
COMUNITARI EXTRA COMUNITARI

CITTADINI STRANIERI
COMUNITARI EXTRA-COMUNITARI

STATO	MASCHI	FEMMINE	TOTALE
EXTRA-COMUNITARI	463	430	893
COMUNITARI	36	89	125
Totale complessivo	499	519	1018

CITTADINI STRANIERI ISCRITTI IN ANAGRAFE BILANCIO DEMOGRAFICO ANNI 2010/2020

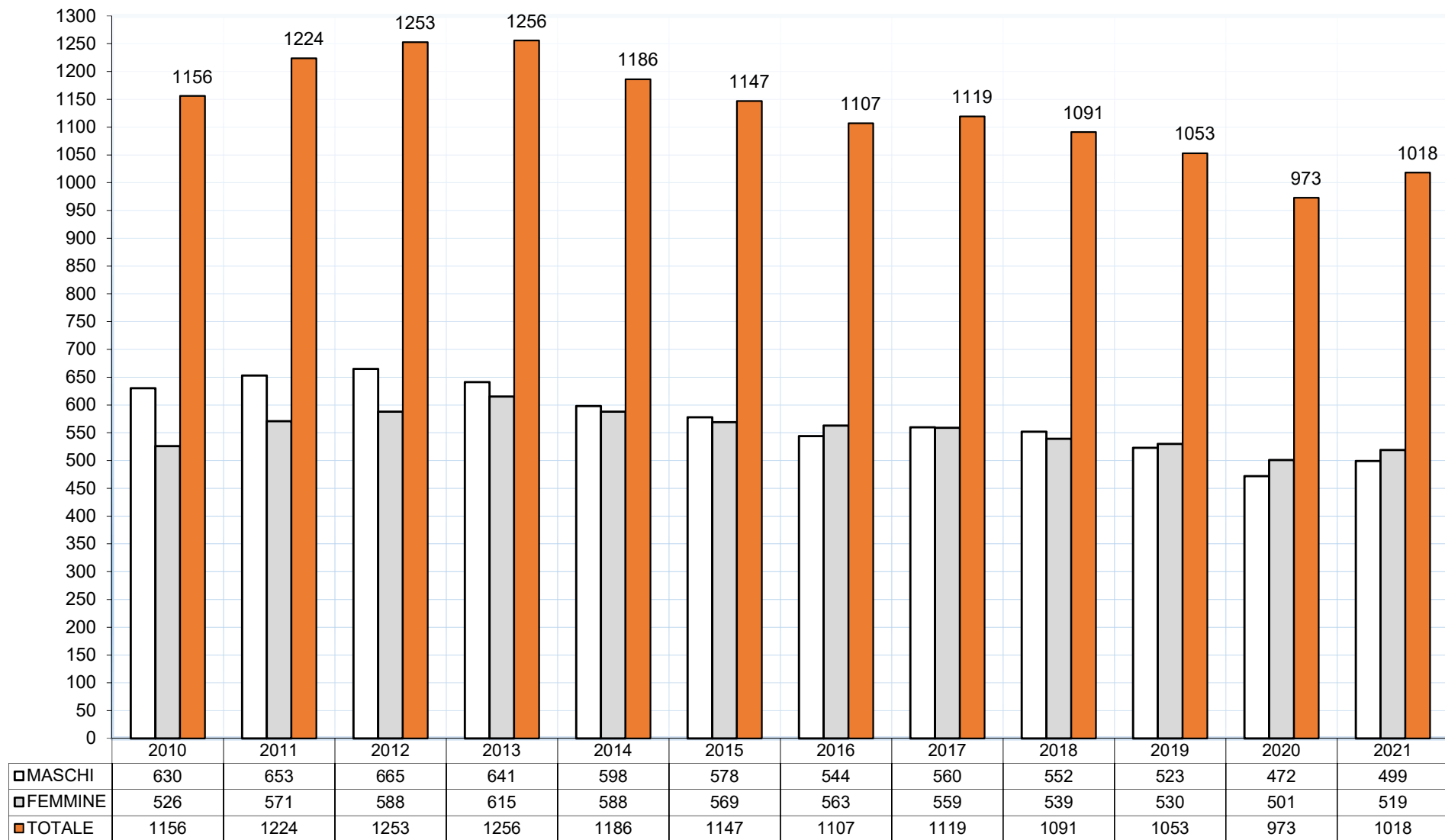

MATRIMONI CELEBRATI IN VALMADRERA

RITO CIVILE	11
RITO RELIGIOSO	9
TOTALE	20